



# DOSSIER DE EMPRESA

Gabinete de Peritación Veterinaria  
ALBÉITARES. S.L.U.



Noviembre– 2.012



# ÍNDICE

- **INTRODUCCIÓN.**
- **SERVICIOS.**
- **ACTIVIDADES.**
  - **HIGIENE Y SEGURIDAD ALIMENTARIA.**
  - **ANIMALES DE COMPAÑÍA.**
  - **CABALLOS.**
  - **EXPLOTACIONES GANADERAS.**
  - **CINEGÉTICA.**
- **CURRICULUM.**
- **CONTACTO.**



# INTRODUCCIÓN

Nuestra compañía nace en el año 2.003 con la constitución de la empresa **ALBÉITARES CONSULTORES, S.L.**, donde un grupo de profesionales veterinarios unen su esfuerzos para desarrollar labores de consultoría y asesoría dentro de los ámbitos de actuación de la *profesión veterinaria*.

En el primer trimestre del año 2.012 cambia su denominación a **GABINETE DE PERITACIÓN VETERINARIA ALBÉITARES S.L.U.** derivado de haber orientado su ejercicio al campo de la actuación pericial, en la especialización del área de la *ciencia veterinaria*.

Esta actuación se centra proporcionando servicios de alta especialización en las fases de trabajo derivado de compañías aseguradoras, gabinetes periciales y despachos jurídicos.

El lema “**Somos Expertos en Aportar Soluciones**” resume de forma clara nuestro objetivo de generar herramientas de utilidad en el campo del análisis, evaluación y determinación de cualquier problema inscrito en los campos de influencia de la *profesión veterinaria*, tanto en su incidencia empresarial, industrial como en los particulares consumidores o propietarios de animales.



## SERVICIOS

El catalogo de servicios que nuestra empresa **G.P.V. ALBÉITARES, S.L.U.** proporciona a sus clientes vienen desarrollados en los siguientes apartados:

\* **INFORMES PERICIALES.** La investigación de todo siniestro donde participen ALIMENTOS Y/O ANIMALES es de la influencia de nuestro equipo de profesionales. La especialización de este equipo y su conocimiento en cualquiera de las fases de una reclamación proporciona herramientas de utilidad y rentabilidad en la resolución de un siniestro.

\* **TASACIONES.** La valoración de alimentos, instalaciones, explotaciones y más concretamente animales centran la actividad de elaboración de certificados de valoración. Nuestros profesionales cuentan con herramientas de valoración específicas para animales de compañía de acuerdo a estándares internacionalmente reconocidos.

\* **VALORACIÓN DE DAÑOS.** La determinación de pérdidas, mermas en alimentos y/o instalaciones unido a la valoración de daños en animales, centran nuestra actividad en lo referente a la valoración de daños y su justificación documental.



## SERVICIOS

\* **ANÁLISIS DE RIESGOS.** La elaboración de programas de identificación y evaluación de riesgos, unido a estrategias de auditorías de coberturas aseguradoras proporcionan herramientas de supervisión y control de las empresas alimentarias y las explotaciones ganaderas.

\* **RESPONSABILIDAD CIVIL.** Nuestro equipo de profesionales cuentan con la experiencia y el conocimiento para evaluar y documentar situaciones de reclamación en áreas de R.C. tanto de empresas, explotaciones y profesionales con relación directa con la actividad veterinaria.

\* **SALVAMENTO Y RECUPERACIÓN.** La determinación de los grados de deterioro, contaminación o afectación de alimentos supone una herramienta de utilidad a la hora de establecer programas de reutilización, consumo o destino de mercancía, alimentos y/o instalaciones relacionadas con alimentos de consumo humano.

\* **PROYECTOS Y MEMORIAS.** La actual legislación vigente incorpora la necesidad de constituir memorias sanitarias en industrias relacionadas con alimentos y/o animales. Estudio de impacto ambiental y memorias de calidad centran nuestra actividad en este servicio.

## SERVICIOS

\* **FORMACIÓN.** El desarrollo de programas formativos en materia de calidad, higiene y seguridad alimentaria, manejo de animales y en ámbitos de la prevención de los riesgos laborales establecen nuestra actividad formativa en la actualidad.

En la actualidad nuestra empresa **G.P.V. ALBÉITARES S.L.U.** esta en disposición de proporcionar su servicios a lo largo de **TODO EL TERRITORIO NACIONAL** tanto con equipo propio como con un elenco de colaboradores externos.

Disponemos acuerdos de colaboración con todas las universidades nacionales y con los institutos, centros de referencia y laboratorios de análisis más prestigiosos de nuestro país.

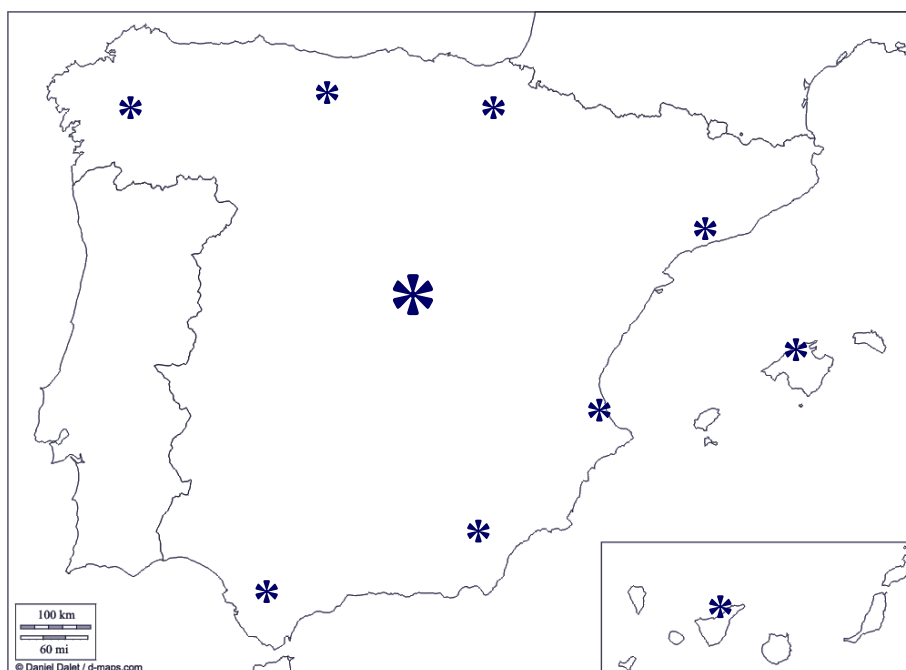

# ACTIVIDAD

## HIGIENE Y SEGURIDAD ALIMENTARIA

La *profesión veterinaria* es la responsable de velar por la higiene y la seguridad de los alimentos para el consumo humano a través de su especialidad en **BROMATOLOGÍA**.

Nuestro equipo de profesionales (Veterinarios y Comisarios de averías) atienden un variado tipo de situaciones donde su conocimiento y experiencia proporcionan importantes soluciones a situaciones cotidianas y de alta frecuencia de presentación en.

\* **TRANSPORTE DE MERCANCÍAS.** Camiones, contenedores, puertos y/o aeropuertos, mercados generales, siniestros en carretera, etc....

\* **EMPRESAS ALIMENTARIAS.** Evaluación de siniestros, análisis de riesgo, auditorias de procesos, de calidad.

\* **MATADEROS Y SALAS DE DESPIECE.**

\* **CENTROS DE DISTRIBUCIÓN.**

\* **PLATAFORMAS LOGÍSTICAS.**

\* **HOSTELERÍA.** Estudios de responsabilidad de manipuladores, contaminaciones, toxiinfecciones alimentarias. Con especialidad en la instauración de programas de calidad (APPCC, ISO, HACCCP, ETC..)

# ACTIVIDAD

## HIGIENE Y SEGURIDAD ALIMENTARIA



### Servicio de Peritación en Higiene y Seguridad Alimentaria.

#### Peritación de Siniestros.-

- \* Siniestros sobre productos alimenticios y/o procesos de producción.
- \* Transporte.
- \* Responsabilidad Civil, almacenaje, distribución y comercialización.
- \* Estudios de salvamento y/o recuperación.
- \* Manipulación de alimentos.
- \* Análisis de riesgos.
- \* Valoraciones documentales, exportación/importación.
- \* Estudios de bioseguridad.
- \* Calidad, HACCCP/APPCC.
- \* Análisis de envases y embalajes.



## ACTIVIDAD

# ANIMALES DE COMPAÑÍA

La población de mascotas esta en permanente incremento en nuestro país, con una sociabilización en auge de los animales de compañía en los hogares y familias.

Las necesidades de coberturas aseguradoras por parte de los clientes y el aumento de las reclamaciones derivadas, obliga a la participación de profesionales con pleno conocimiento tanto de la materia como del procedimiento de reclamación tanto para dar servicio técnico de calidad a compañías aseguradoras como a sus clientes.

**G.P.V. Albéitares S.L.U.** da servicio pericial especializado a las más importantes compañías aseguradoras con innovadoras técnicas en la vinculación e integración en la tramitación y resolución de reclamaciones. Con altos niveles de calidad y RENTABILIDAD.

**G.P.V. Albéitares S.L.U.** ha desarrollado una novedosa tabla dinámica para la valoración y tasación de las mascotas domesticas, con emisión de documentos oficiales de dichas valoraciones, que esta siendo utilizada por los profesiones veterinarios asociados.

Disponemos de un servicio de tasación **ON-LINE** para perros con emisión de certificado oficial.

# ACTIVIDAD

## ANIMALES DE COMPAÑÍA



### Servicio de Peritación en Animales de Compañía.

- **Peritación de Siniestros.-**
  - \* Responsabilidad Civil y/o Accidentes.
  - \* Pólizas Multirriesgos Hogar.
- \* Razas potencialmente peligrosas.
  - \* Perros de caza, rehalas y recovas, Galgos.
- **Tasación en Animales.-**
  - \* Reclamaciones por daños o muerte.
  - \* Contratación de pólizas.
  - \* Revalorizaciones por concursos, premios o adiestramientos especiales.
  - \* Análisis de líneas genéticas y/o pedigree.
- **Servicios de Consultoría.-**
- Diseñamos proyectos incluyendo memoria sanitaria y estudios de evaluación de impacto ambiental, para:
  - \* Núcleos Zoológicos.
  - \* Residencias y albergues
  - \* Perreras deportivas.
  - \* Y otros.....



G.P.V.ALBÉITARES, S.L.U.

# ACTIVIDAD

## CABALLOS

La actividad hípica es un desarrollo de ocio con gran implantación en nuestro país. La sociabilización de este animal implica necesariamente responsabilidad de su custodia y por tanto generadora de reclamaciones para con las compañías aseguradoras.

El alto valor de este tipo de animales y la necesidad de productos aseguradores que cubran las necesidades de tranquilidad son así mismo puntos de trabajo para equipos veterinarios especializados en este animal.

La tasación de daños y de animales frente a un siniestro o en valoraciones de compra, como paso previo para conocer el valor actualizado de un determinado animal, son situaciones de trabajo para nuestro equipo profesional.

El desarrollo de programas de alimentación, de cuidados y sanitarios para centros hípicos y para la obtención del registro de actividades económico pecuarias de la administración son también puntos de actuación de los profesionales de **G.P.V. Albéitares S.L.U.**

Disponemos de un servicio de tasación **ON-LINE** para caballos con emisión de certificado oficial.

# ACTIVIDAD

## CABALLOS

### Servicio de Peritación en Équidos.

- **Peritación de Siniestros.-**
  - \* Responsabilidad Civil de Caballos y/o sus instalaciones.
  - \* Accidentes, salud -enfermedades, cólicos - y muerte.
  - \* Viajes, Concursos, Concentraciones, Actividades deportivas.
  - \* Alimentación, líneas genéticas.
- **Tasación en caballos.-**
  - \* Contratación de pólizas de valor acordado.
  - \* Compra/venta de animales.
  - \* Tasación por daños corporales o muerte.
  - \* Revalorizaciones por concursos, premios y/o línea genética.
- **Servicios de Consultoría.-**
  - \* Diseño de instalaciones.
  - \* Proyecto de construcción.
  - \* Memoria y programa sanitario.
  - \* Estudio de evaluación de impacto ambiental y gestión de residuos.





G.P.V.ALBÉITARES, S.L.U.

# ACTIVIDAD

## GANADERÍA

La producción primaria de alimentos de origen animal es generadora de un sector empresarial de alta presencia en nuestro país. Las necesidades de cobertura asistencia aseguradora y la implicación de un paisaje legislativo de alta presencia obliga a un permanente empleo de profesionales auditores que mantengan en umbrales de tranquilidad y rentabilidad la cobertura de los riesgos existentes en una explotación ganadera.

La tasación de pérdidas por siniestro y la investigación de los mismo son campos de importante necesidad para contar con profesionales en el trabajo ganadero y conocedores de los productos aseguradores e igualmente la legislación aplicable.

El bienestar del animal, tanto en su producción como en su transporte, los residuos de su producción y especialmente la alimentación y control de proveedores son puntos críticos de actuación de un profesional veterinario pericial en el campo de la producción ganadera.

El manejo de los animales y la importancia del control de la bioseguridad tanto para animales como para los trabajadores de las explotaciones son campos de actuación de **G.P.V. Albéitares. S.L.U.**



# ACTIVIDAD

## GANADERÍA

### Servicio de Peritación en Explotaciones Ganaderas.



- **Peritación de Siniestros.-**
- \* Tasación de animales y daños.
- \* Responsabilidad Civil y accidentes.
- \* Daños por fauna silvestre.
- \* Valoraciones de instalaciones.
- \* Incendios, valoraciones de perdidas productivas.
- \* Análisis medioambiental, residuos.
- **Servicio de Consultoría:**
- \* Análisis de riesgos.
- \* Proyectos para construcción de instalaciones.
- \* Estudios de evaluación de impacto ambiental.
- \* Formación de manejo de animales.
- \* Formación en Prevención de Riesgos Laborales.

# ACTIVIDAD CINEGÉTICA

La actividad cinegética esta estrechamente ligada con la *profesión veterinaria*, desde su gestión en la cría, desarrollo y conservación de las especies cinegéticas como en la obtención de recursos económicos de su sacrificio.

El creciente aumento de situaciones de reclamación en los cotos derivados de dos situaciones importantes como son **LOS ACCIDENTES DE TRAFICO** y **LOS DAÑOS EN LA AGRICULTURA**, precisan de informes periciales especializados a la hora de poder determinar las características y naturaleza de los animales implicados así como su origen coherente con los territorios cinegéticos implicados.

La valoración de daños a especies domesticas en el ejercicio de la actividad de la caza supone igualmente otro punto de interés para el ejercicio de un profesional veterinario .

La investigación de practicas nocivas como el uso de venenos y las practicas furtivas son puntos de actuación pericial a la hora de determinar su origen y las características del infractor y por tanto de vital necesidad a la hora de la presentación de la reclamación.

# ACTIVIDAD

## CINEGÉTICA

### Servicio de Peritación en la Actividad Cinegética - Caza -.

- **Peritación de Siniestros.-**
- \* Accidentes de **TRAFICO**.
- \* Daños en la **AGRICULTURA**.
- \* Daños a fauna domestica y de producción.
- \* Responsabilidad de perros de caza, rehalas y recovas.
- \* Análisis de bajas por **FURTIVISMO**.
- **Servicio de Consultoría.-**
- \* Planes sanitarios, de alimentación o genéticos.
- \* Estudios de población, consanguinidad y depredadores.
- \* Proyectos de control de fauna silvestre (áreas deportivas - Campos de GOLF- urbanas y/o vías de comunicación).
- \* Repoblaciones.

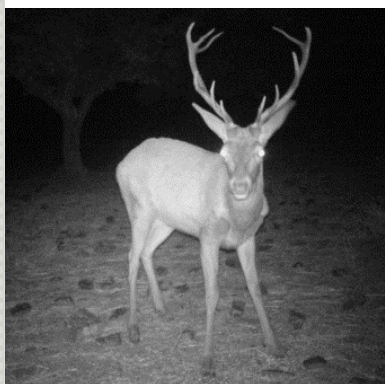





G.P.V.ALBÉITARES, S.L.U.

# CURRICULUM

Gabinete de Peritación Veterinaria ALBÉITARES, S.L.U.

## I.- Antecedentes.-

Gabinete de Peritación Veterinaria Albéitares, S.L.U. es la heredera de la trayectoria, experiencia y equipo profesional de Albéitares Consultores S.L. que desde su constitución en julio del 2.003 viene desarrollando las labores de asesoría, consultoría y peritación que en este curriculum se describe.

**C.I.F.-** B-86448586.

**Administrador Único:** D. Ignacio Ramón García Gómez.

**D.N.I.-** 51.909.908-N.

**Datos de Registro.-** Registrada en el Registro Mercantil de Madrid. Tomo: 29.848. Folio: 168. Hoja: M-537048.

**DOMICILIO.-** c/Febo N° 2, 4° B 28341 Valdemoro -Madrid-

**Tel /Fax.-** 91.865.71.21 (3 líneas)

**Pagina web.-** [www.albeitares.es](http://www.albeitares.es)

**Correo electrónico.-** [albeitares@albeitares.com](mailto:albeitares@albeitares.com).

# CURRICULUM

## 2.- EXPERIENCIA Y TRABAJOS REALIZADOS:

### 2.1.- PERITACIÓN Y TASACIÓN.-

2.1.1.- Elaboración de Informes periciales y tasaciones de mascotas (Perros, Gatos y Animales Exóticos) en procedimientos judiciales y reclamaciones en entidades aseguradoras.

**Nº de Expedientes tramitados.- 675 a fecha 15 de octubre 2.012.**

2.2.2.- Elaboración de Informes periciales y tasaciones de caballo en procedimientos judiciales y reclamaciones en entidades aseguradoras.

**Nº de Expedientes tramitados.- 266 a fecha 15 de octubre 2.012.**

2.2.3.- Elaboración de Informes periciales en Explotaciones Agropecuarias en procedimientos judiciales y reclamaciones en entidades aseguradoras.

**Nº de Expedientes tramitados.- 87 a fecha 15 de octubre 2.012.**

2.2.4.- Elaboración de Informes periciales en Industrias Agroalimentarias en procedimientos judiciales y reclamaciones en entidades aseguradoras.

**Nº de Expedientes tramitados.- 228 a fecha 15 de octubre 2.012.**

2.2.5.- Elaboración de Informes periciales en Explotaciones Cinegéticas en procedimientos judiciales y reclamaciones en entidades aseguradoras.

**Nº de Expedientes tramitados.- 36 a fecha 15 de octubre 2.012.**

2.2.6.- Estudios de Salvamento en siniestros de productos agroalimentarios en Industrias y/o Transporte, para entidades aseguradoras.

**Nº de Expedientes tramitados.- 71 a fecha 15 de octubre 2.012.**

# CURRICULUM

**2.2.7.-** Estudios de Análisis de Riesgos, para entidades aseguradoras en Industrias Agroalimentarias, Explotaciones Agropecuarias, Núcleos Zoológicos y Clínicas Veterinarias.

**Nº de Expedientes tramitados.- 33 a fecha 15 de octubre 2.012.**

## **2.2.-CONSULTORIA TÉCNICA.-**

**2.2.1.-** Elaboración y Dirección Técnica del Proyecto de Remodelación y Ampliación del Hospital Clínico Veterinario de Castilla y León.

**Periodo de Trabajo: De Febrero 2.004 a Septiembre 2.007.**

**2.2.2.-** Protocolos de Prevención de Riesgos Laborales en Industrias Agroalimentarias, Explotaciones Agropecuarias y Clínicas Veterinarias.

**Nº de Expedientes tramitados.- 57 a fecha 15 de octubre 2.012.**

## **2.3.- FORMACIÓN Y DIVULGACIÓN.-**

**2.3.1.-** Dirección del I Curso de Peritación Veterinaria del Ilustre Colegio Oficial de Veterinarios de Madrid.

**Fecha.- Febrero 2.004.**

**2.3.2.-** Dirección del II Curso de Peritación Veterinaria del Ilustre Colegio Oficial de Veterinarios de Madrid.

**Fecha.- Mayo 2.007.**

**2.3.3.-** Elaboración y publicación del manual de Seguridad y Salud laboral de la actividad clínica veterinaria de ganado rumiante. Asociación Nacional de Medicina Bovina (ANEMBE).

**Fecha.- Mayo 2.005.**



G.P.V.ALBÉITARES, S.L.U.

# CURRICULUM

**2.3.4.-** Elaboración y publicación del manual de Seguridad y Salud laboral de la actividad clínica veterinaria en pequeños animales. Editorial AXÓN COMUNICACIÓN S.L.

**Fecha.- Mayo 2.008.**

**2.3.5.-** Publicación de Artículos técnicos, científicos y de divulgación en revistas y publicaciones profesionales.

**Nº de Artículos Publicados.- 146 a fecha 15 de octubre 2.012.**



G.P.V.ALBÉITARES, S.L.U.

## **CONTACTO**

Gabinete de Peritación Veterinaria, S.L.U.

c/ Febo, N° 2 , 4° B, 2834I Valdemoro - Madrid -

Tel / Fax.- 91 865 71 21 - 3 líneas -

**[albeitares@albeitares.com](mailto:albeitares@albeitares.com)**

**[www.albeitares.es](http://www.albeitares.es)**

**MÓVIL DE URGENCIAS**

**673 82 52 95**